

**REGIONE LAZIO**  
Comune di Patrica - FR

OGGETTO:  
**PROGRAMMA INTEGRATO DI INTERVENTO  
AI SENSI DELLA L.R. N. 22 DEL 10/07/1997**

PROPRIETA':  
BAGUCCO s.p.a.  
SITO:  
Comune di Patrica - Frosinone  
LOCALITA':  
SR 156 Via dei Monti Lepini km 8,200

**PROGETTO URBANISTICO  
INQUADRAMENTO TERRITORIALE**

Elaborato:  
Scale: 1:1000  
Progetto: Baguoco-Patrica  
Nonella: UR02rev2.dwg  
Data: Ottobre 2017

Aggiornamenti:		Elaborato:	
N.	Data	Descrizione	Redatto
0	15.12.16	Emissione	
1	19.09.17	Revisione	
2	10.10.17	Revisione	

TEAM DI SVILUPPO  
**GEA++**  
Architettura s.r.l.

PROGETTISTA  
Arch. Marco A. Galloni  
RESPONSABILE DEL PROGETTO  
Arch. Alberto Tullio

GRUPPO DI PROGETTAZIONE  
Dott. Ugo Stefano Del Signore  
Arch. Cristina Chiani  
Arch. Alessia Scapozzi  
Dott. P. Giorgio Lisi  
Dott. P. Gianluca Proiani  
Dott. P. Cristina Fioresi  
Via per Fuggi 41, 03100 FROSINONE Tel 0775 821037 Fax 0775 821037

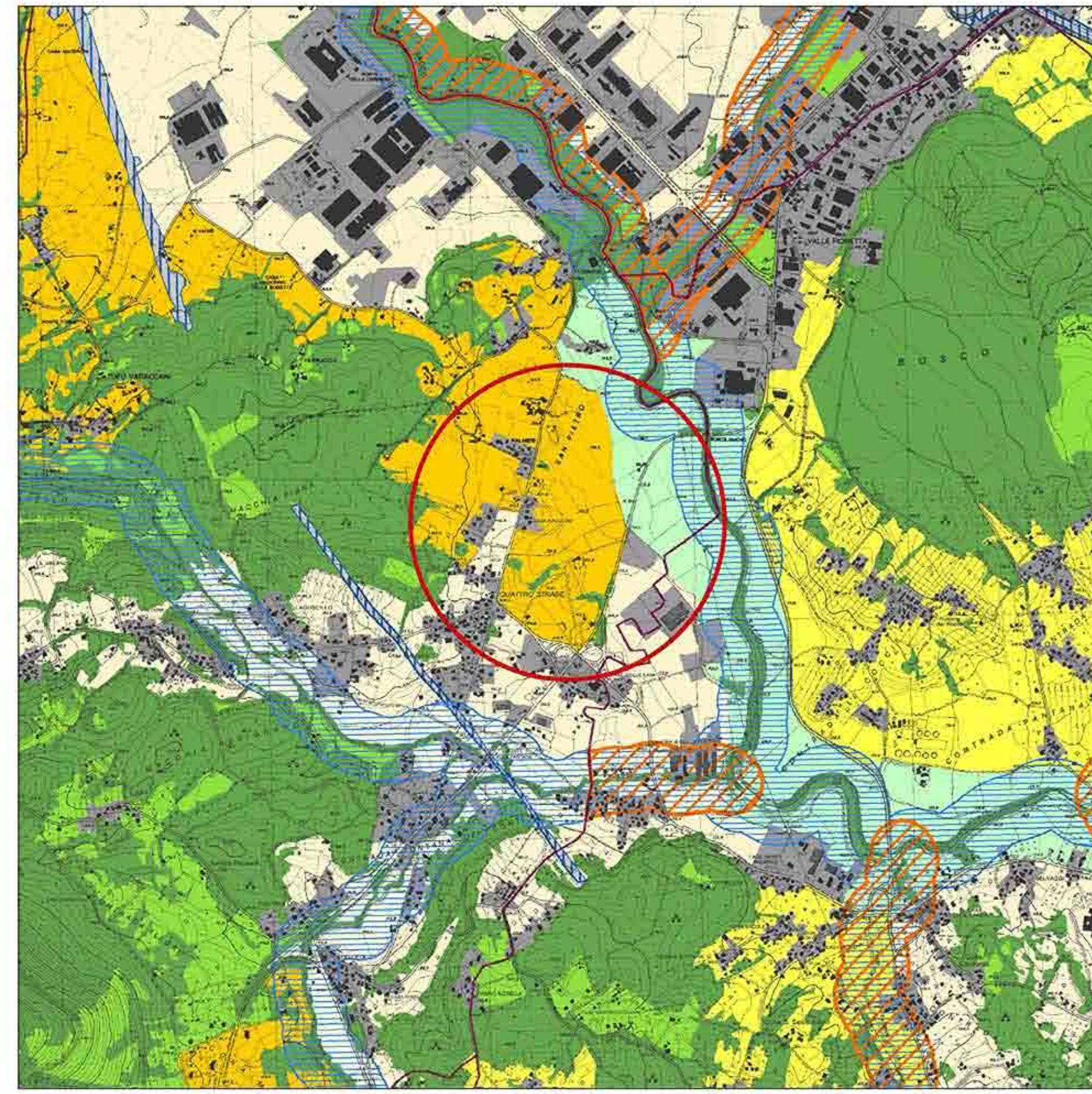

PTPR - Tav. A - Sistemi ed ambiti del paesaggio  
Scala 1:25.000

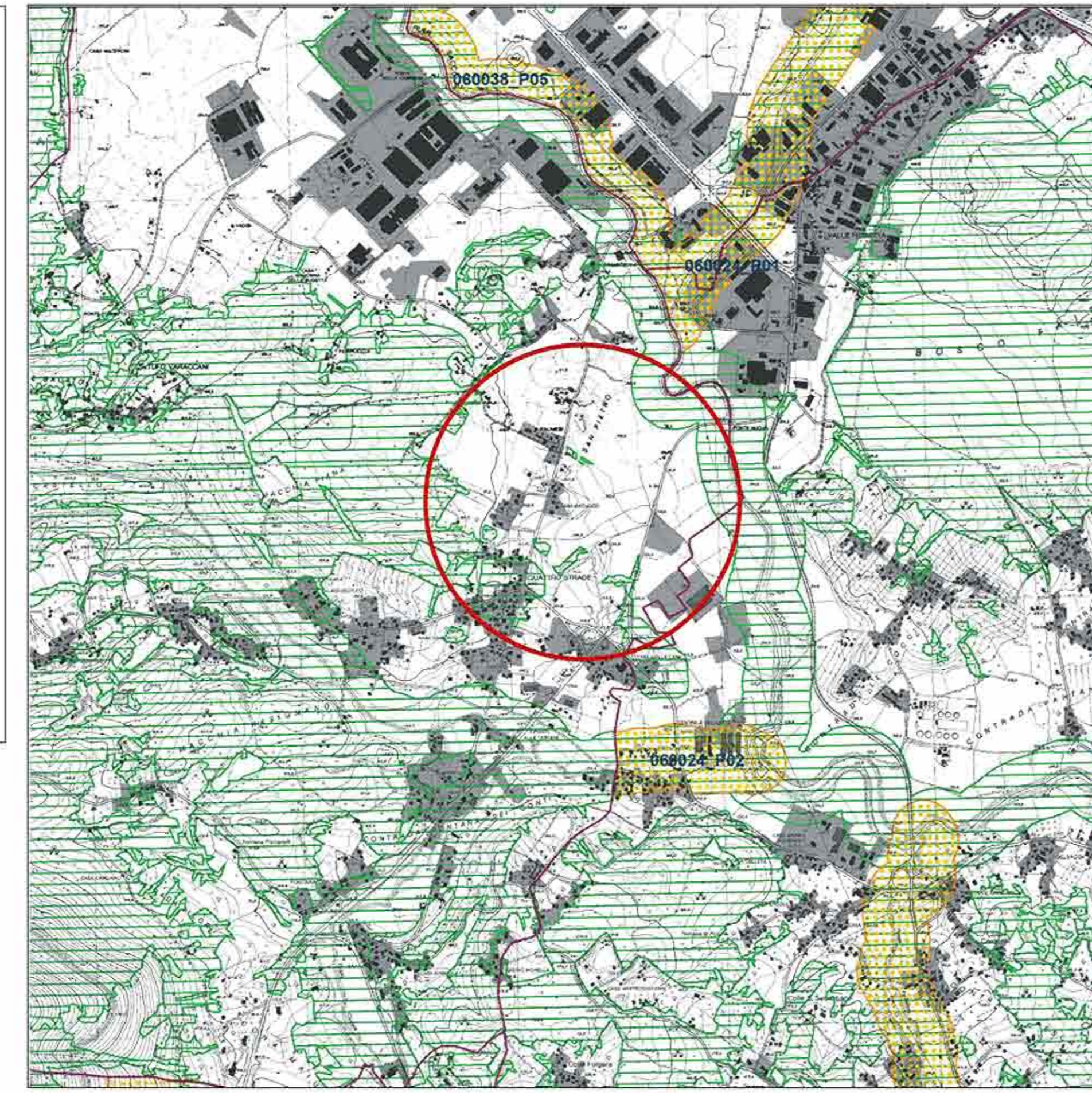
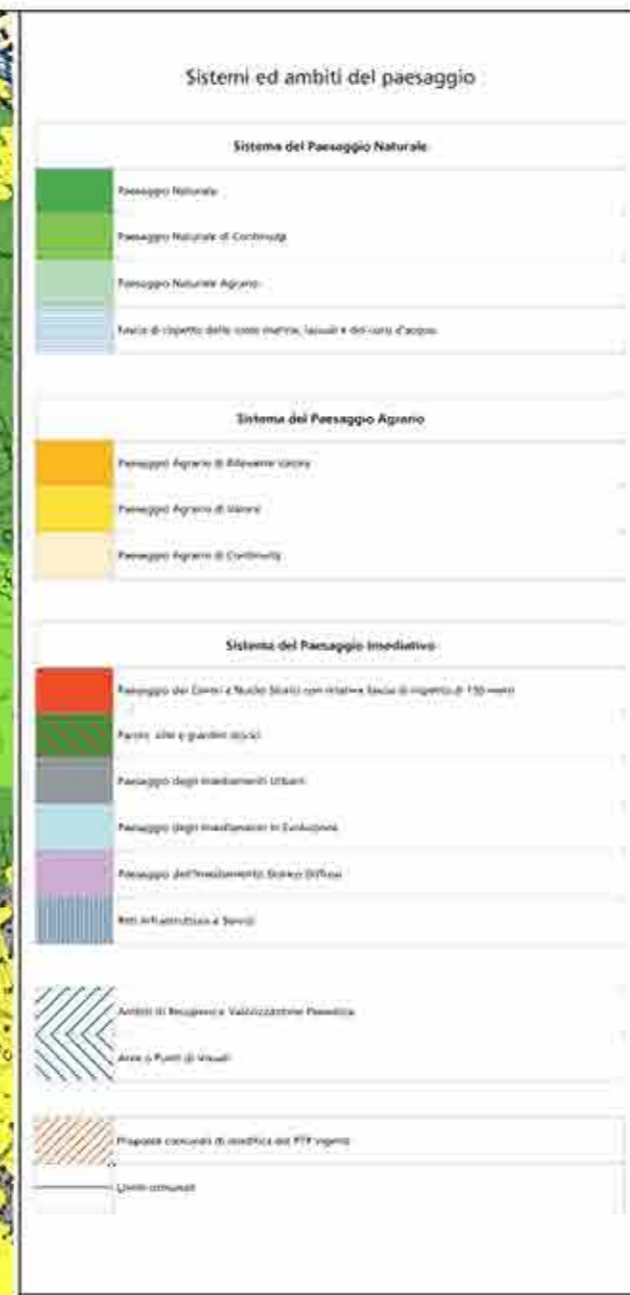

PTPR - Tav. B - Beni paesaggistici  
Scala 1:25.000

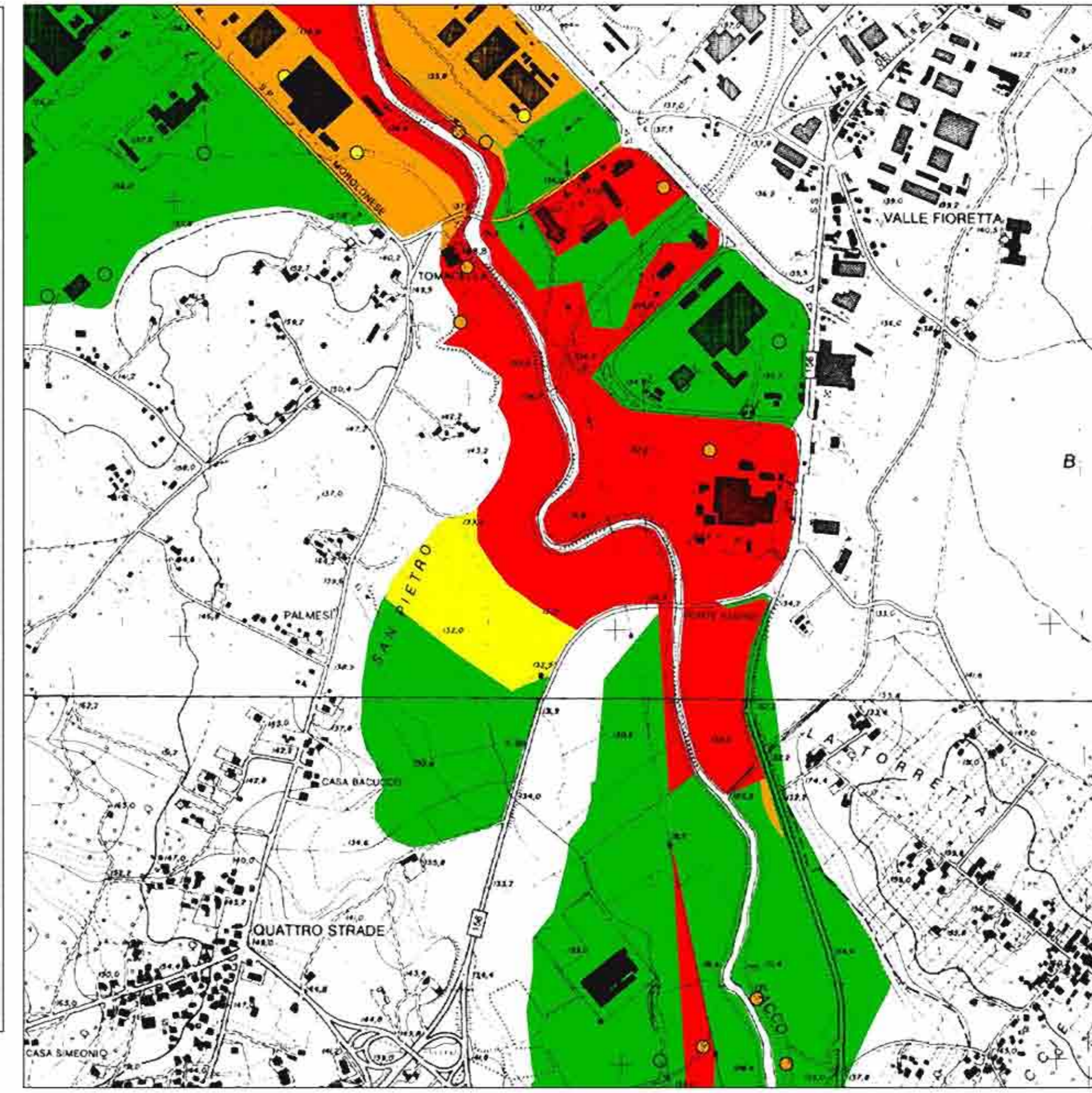
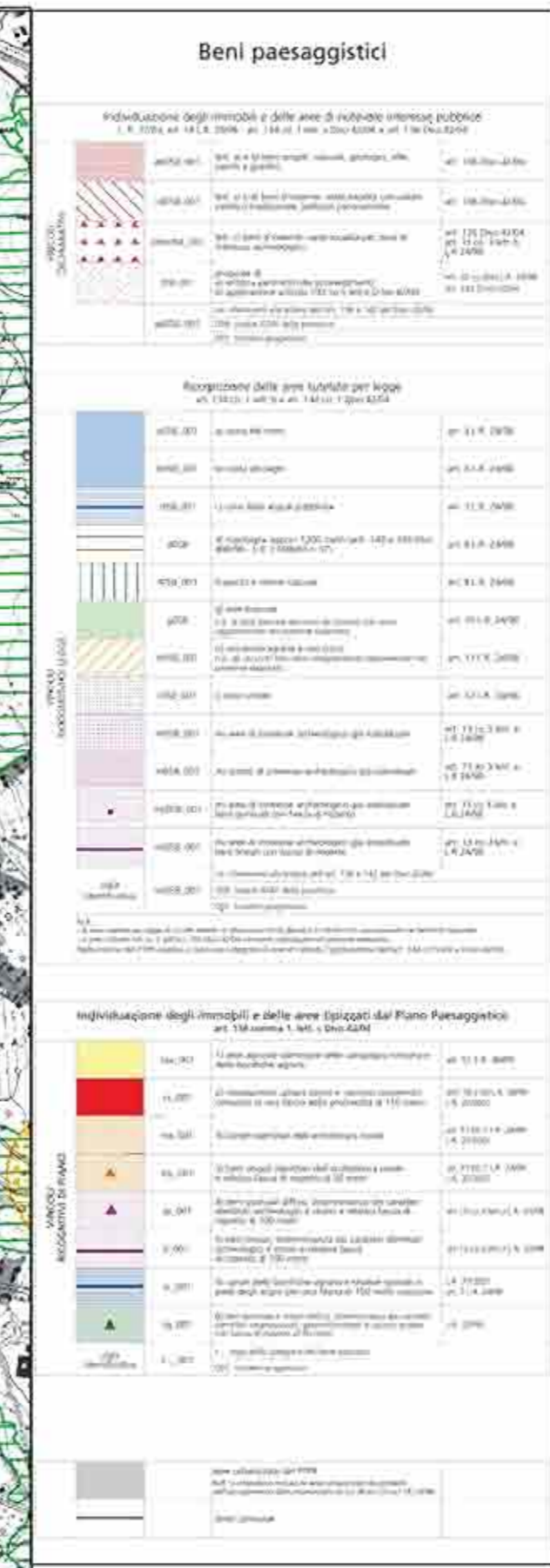

PAI approvato - Carta del Rischio  
Scala 1:10.000

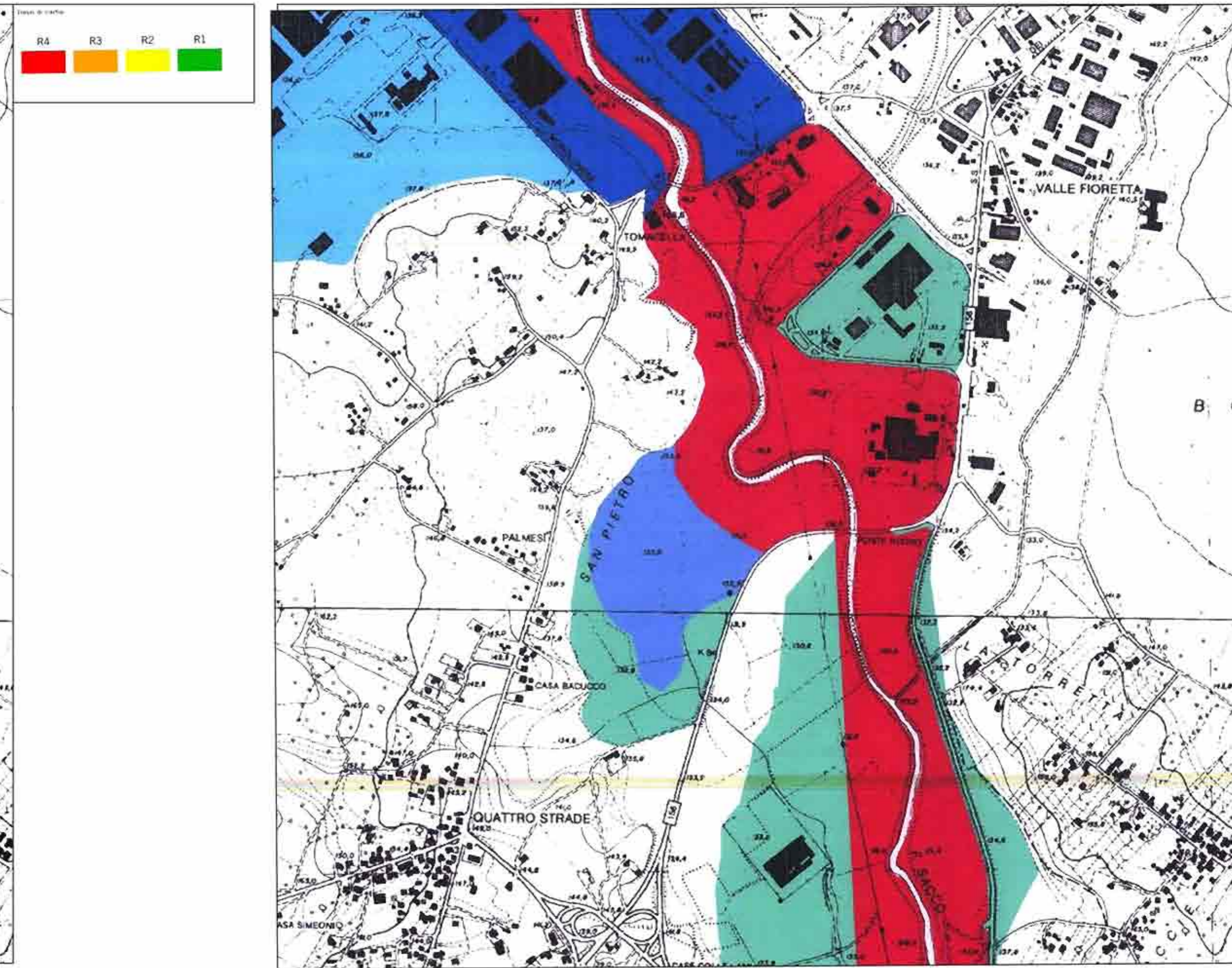

PAI adottato - Carta della pericolosità  
Scala 1:10.000

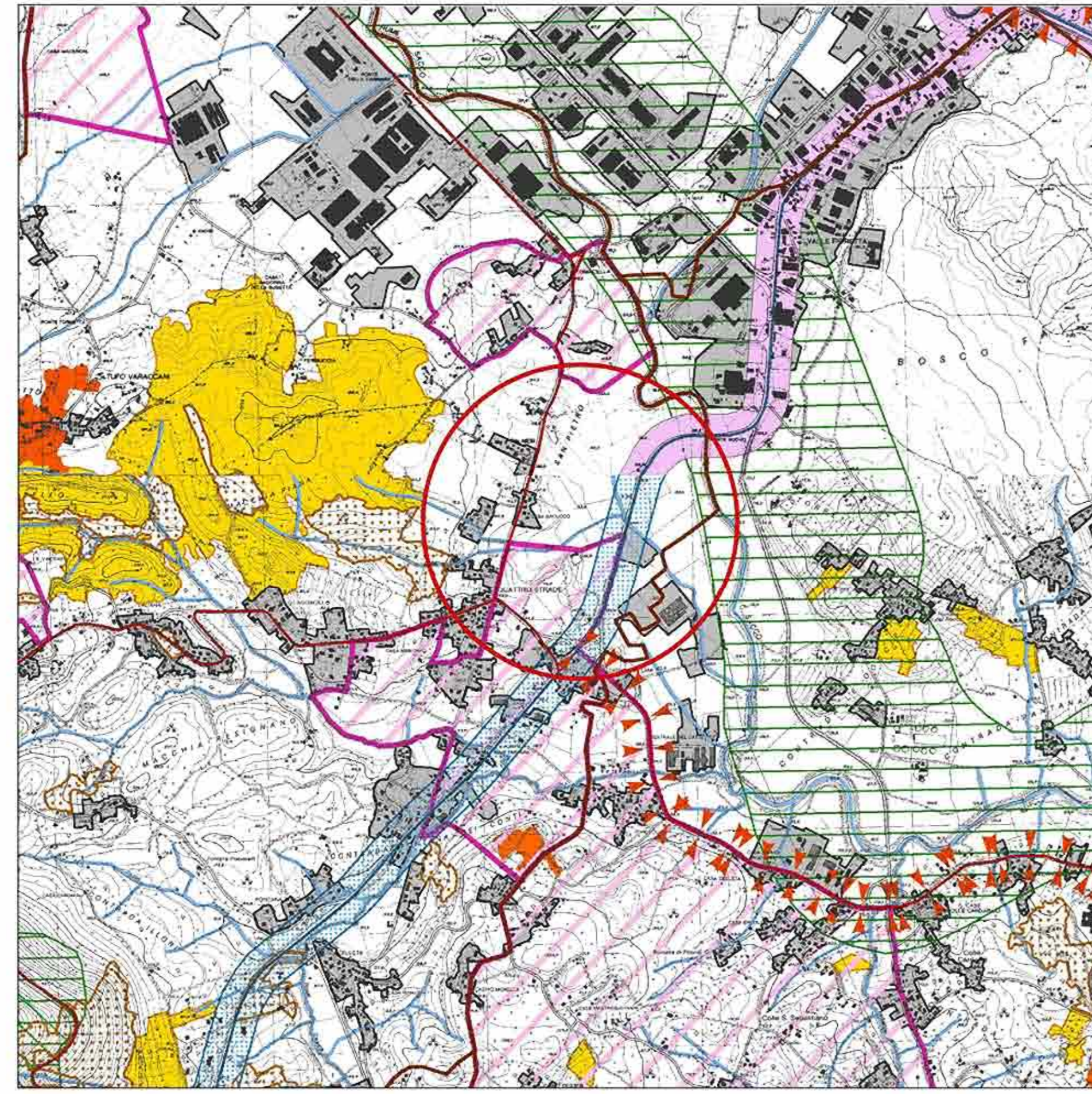
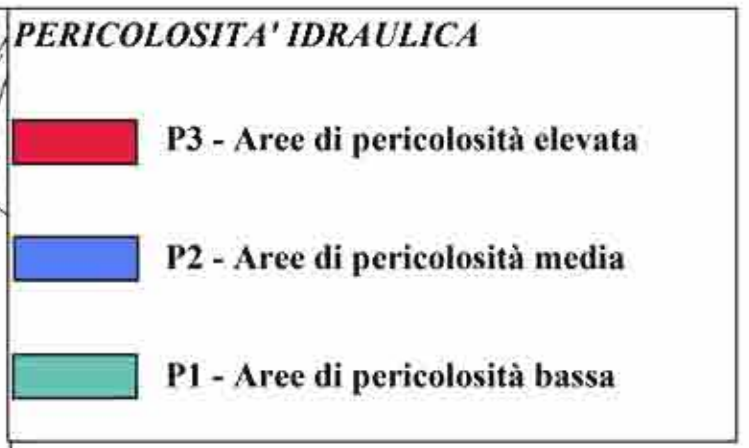

PTPR - Tav. C - Beni del patrimonio naturale e culturale  
Scala 1:25.000

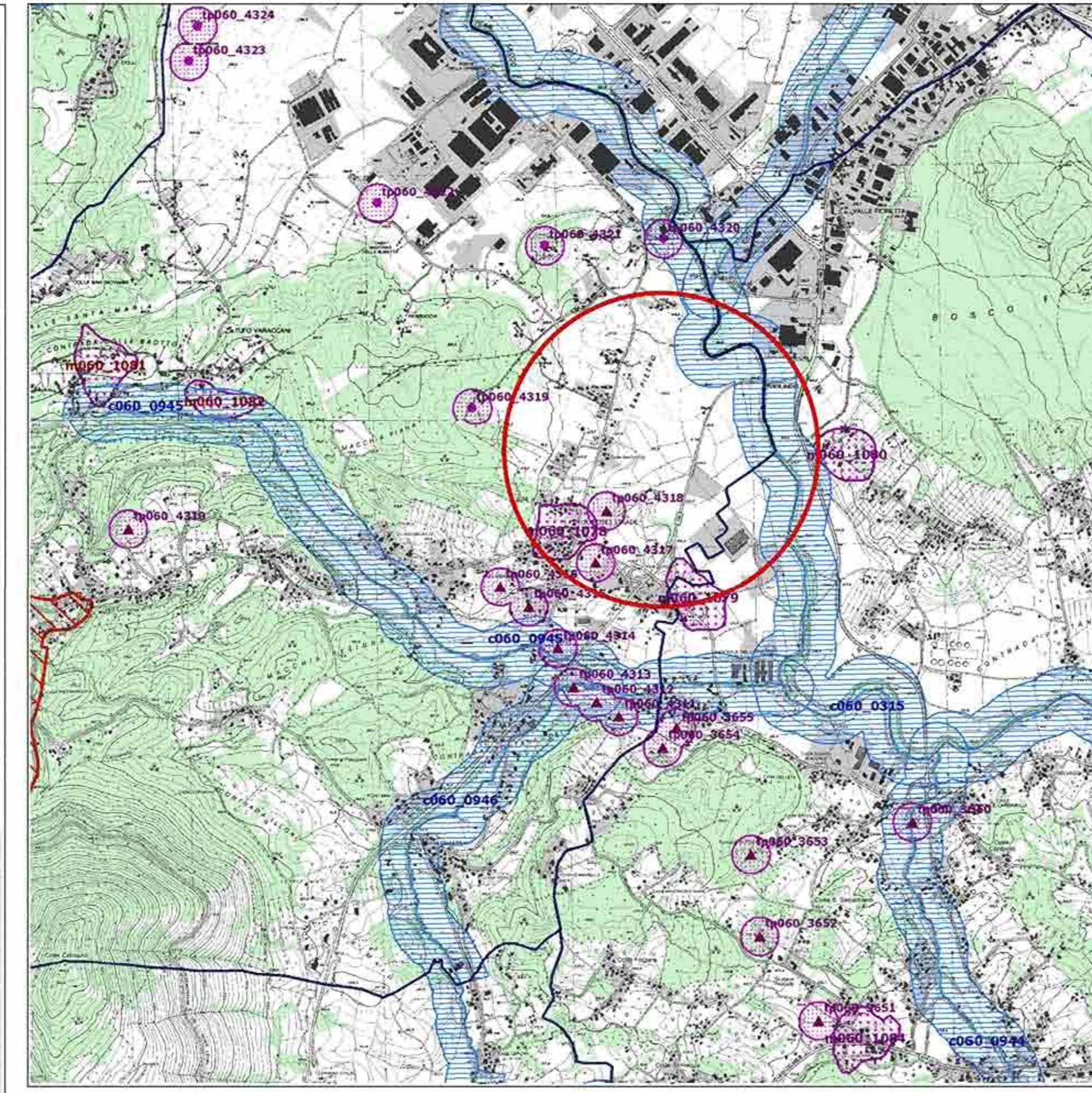
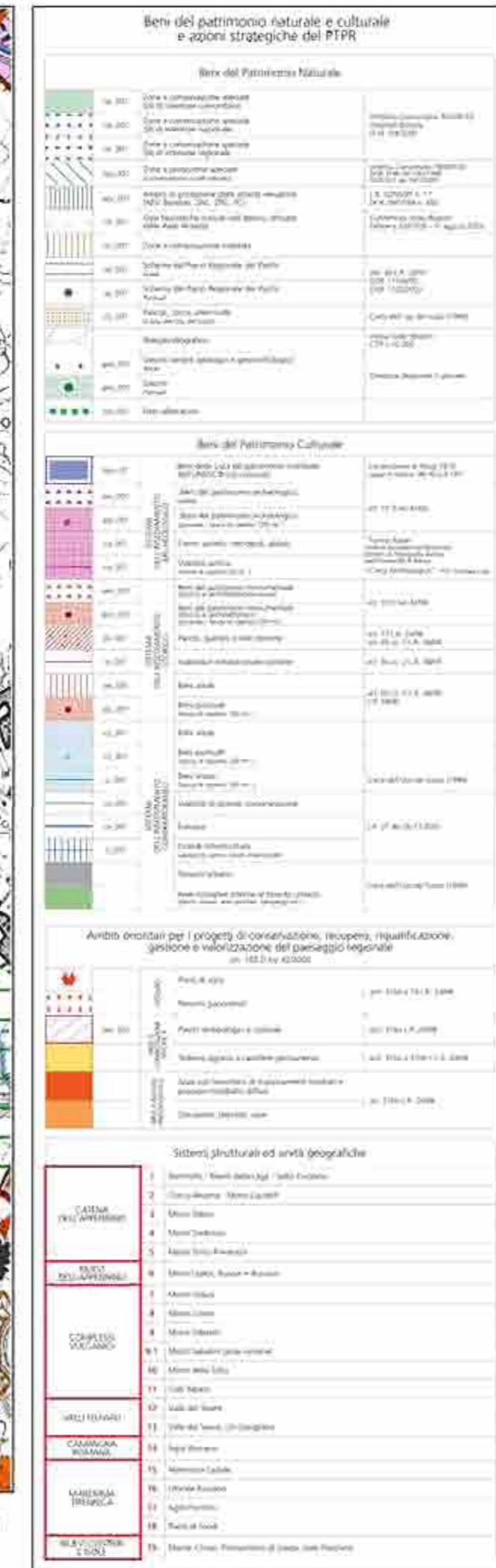

PTPR - Tav. D - Proposte comunali di modifica dei PTP vigenti  
Scala 1:25.000

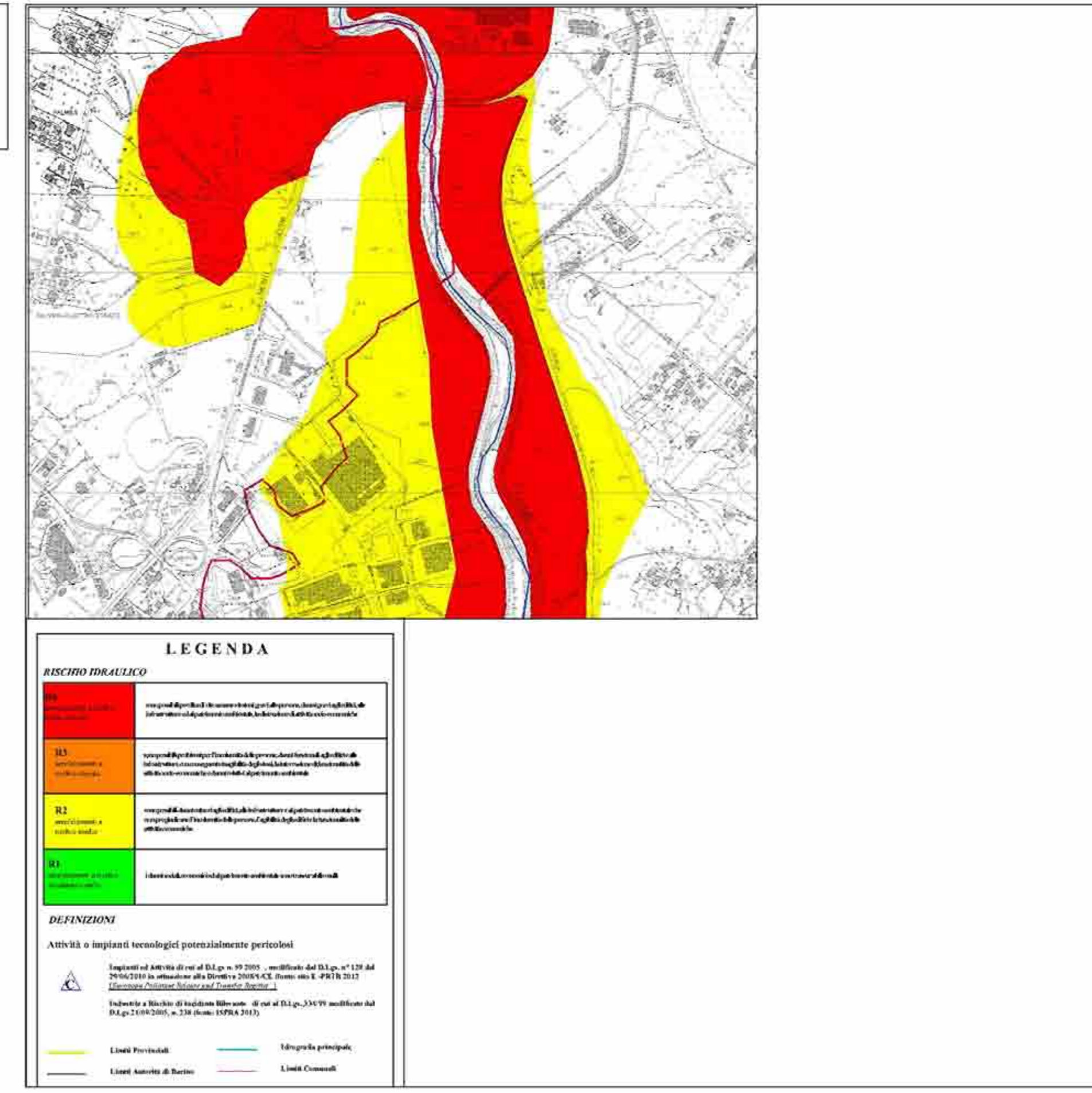

PAI adottato - Carta del Rischio  
Scala 1:10.000



Perimetrazione S.I.N.  
Scala 1:10.000

